

# MASSANLEITUNG / INSTRUCTIONS for MEASURING

## Modelle / Models:

- Modell „**VOLLRINDLEDER**“ (Art.-Nr. 99100) Bis zu 4 Farben wählbar ohne Aufpreis  
Model „**FULL LEATHER**“ (Art.-Nr. 99100) Choose from 4 different leather colors
- Modell „**SYDNEY**“ (Art.-Nr. 99110) Leder/Leinen kombiniert  
Model „**SYDNEY**“ (Art.-Nr. 99110) Leather/canvas mix
- Modell „**PETROL**“ (Art.-Nr. 99130) Leder/Leinen kombiniert  
Model „**PETROL**“ (Art.-Nr. 99130) Leather/canvas mix
- Modell „**MONACO**“ (Art.-Nr. 99140) Leder mit extra steifem Leinen kombiniert  
Model „**MONACO**“ (Art.-Nr. 99140) Extra stiff Leather/canvas mix
- Modell „**MONACO COMFORT**“ (Art.-Nr. 99145) Leder/Leinen kombiniert  
Model „**MONACO COMFORT**“ (Art.-Nr. 99145) Leather/canvas mix
- Modell „**SPEZIAL**“ (Art.-Nr. 99170) Doppelleinen, Farben: blau/weiß  
Model „**SPEZIAL**“ (Art.-Nr. 99170) Double canvas blue/white
- Modell „**MONACO FUSION**“ (Art.-Nr. 99150) Leder/Kautschuk/Baumwolle  
Farben: blau/weiß/schwarz  
Model „**MONACO FUSION**“ (Art.-Nr. 99150) Leather/canvas/Elastomer mix  
Color: blue/white/black

## Maße / Measurements:

1. Rückenweite (Schulterknochen außen bis Schulterknochen außen)  
Back width (from outside shoulder bone to outside shoulder bone) \_\_\_\_\_ cm
2. Schulterweite, minus 3 cm  
Shoulder width, minus 3 cm \_\_\_\_\_ cm
3. Brustumfang  
Chest measurement \_\_\_\_\_ cm
4. Taillenumfang  
Waist measurement \_\_\_\_\_ cm
5. Hüftumfang  
Hip measurement \_\_\_\_\_ cm
6. Oberarmumfang, ganz oben  
Upper arm in diameter/at very top \_\_\_\_\_ cm
7. Faustumfang  
Fist in diameter \_\_\_\_\_ cm
8. Gewünschte Jackenlänge  
Desired jacket length \_\_\_\_\_ cm
9. Gewünschte obere Ärmellänge  
Desired upper sleeve length \_\_\_\_\_ cm
10. Gewünschte gesamte Ärmellänge  
Desired total sleeve length \_\_\_\_\_ cm
11. Körpergröße  
Height \_\_\_\_\_ cm
12. Konfektionsgröße  
Standard size \_\_\_\_\_ cm
13. Farbwunsch  
Choice of color \_\_\_\_\_
14. Sonstiges  
Other details \_\_\_\_\_

- Rechtsschütze / right-hander       Linksschütze / left-hander  
 männlich / male                       weiblich / female

Tragen Sie bitte beim Maßnehmen Ihre normale Schießunterbekleidung, keine Pullover oder sonstiges. Messen Sie nicht zu weit aber auch nicht zu eng. Beachten Sie unbedingt die Abbildungen, besonders die Längenmaße.

Please wear your normal shooting underwear when taking measurement, no extra jumpers or clothing. Do not measure too loosely or too tightly. Strictly adhere to the diagrams on this page, particularly in the case of the length measurements.

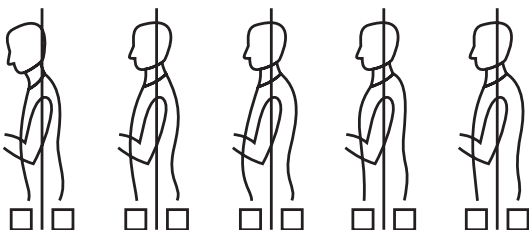
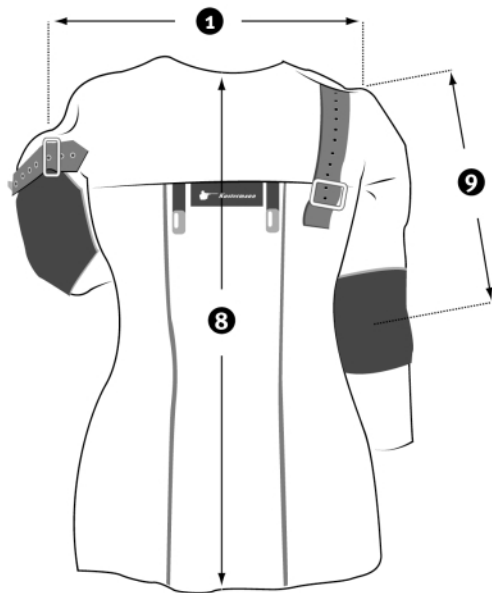
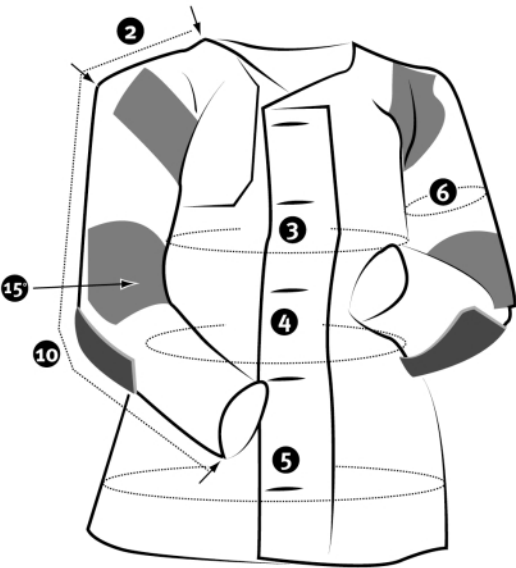

Bitte kreuzen Sie Ihre Körperform vorne und hinten an.  
Please state the shape of your body.

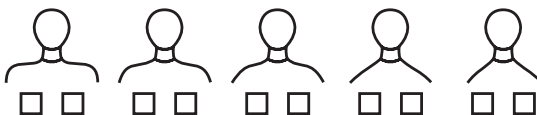

Bitte kreuzen Sie die Form Ihrer linken und rechten Schulter an.  
Please state the shape of your right and left shoulder.

Name des Kunden / Name of customer \_\_\_\_\_  
 Straße / Street \_\_\_\_\_  
 Wohnort / Town \_\_\_\_\_  
 Telefon/Fax / Fon/Fax \_\_\_\_\_  
 EMail \_\_\_\_\_

## MASSANLEITUNG / INSTRUCTIONS for MEASURING

### Modelle / Models:

- Modell „**MONACO**“ (Art.-Nr. 99210) Vorne Glattleder blau, hinten Doppelleinen weiß, Ledereinfassungen in blau, oder nach Wunsch.  
Model „**MONACO**“ (Art.-Nr. 99210) Front side leather blue, back part canvas white
- Modell „**1**“ (Art.-Nr. 99220) Doppelleinen mit Glattledereinfassungen. Farben schwarz oder nach Wunsch  
Model „**1**“ (Art.-Nr. 99220) Double canvas with leather waist band, color black
- Modell „**FUSION**“ (Art.-Nr. 99225) Leder/Kautschuk/Baumwolle mit Glattledereinfassungen. Farben weiß/schwarz oder nach Wunsch  
Model „**FUSION**“ (Art.-Nr. 99225) Canvas/Elastomer with leather waist band  
Color: white/black or choice of color

### Maße / Measurements:

1. Taillenumfang  
Waist measurement \_\_\_\_\_ cm
2. Hüftumfang  
Hip measurement \_\_\_\_\_ cm
3. Innenlänge  
Inner length \_\_\_\_\_ cm
4. Außenlänge ist:  
Hüftknochenoberkante bis Boden plus 5 cm ist gesamt  
Outer length is:  
Hip joint/upper edge down to floor plus 5 cm, making in total \_\_\_\_\_ cm
5. Kniescheibenunterkante bis Boden  
Knee cap/bottom edge down to floor \_\_\_\_\_ cm
6. Oberschenkelumfang  
Thigh measurement \_\_\_\_\_ cm
7. Konfektionsgröße  
Standard size \_\_\_\_\_ cm
8. Körpergröße  
Height \_\_\_\_\_ cm
9. Farbwunsch  
Choice of color \_\_\_\_\_ cm
10. Sonstiges  
Other details \_\_\_\_\_ cm

- Rechtsschütze / right-hander       Linksschütze / left-hander  
 männlich / male       weiblich / female

Tragen Sie bitte beim Maßnehmen Ihre normale Schießunterbekleidung, keine Jeans oder dicke Hosen. Messen Sie nicht zu weit aber auch nicht zu eng. Beachten Sie unbedingt die Abbildungen.  
Please wear your normal shooting underwear, no jeans or thick trousers. Do not measure too loosely or too tightly. Strictly adhere to the diagrams.

ALLE LÄNGEN BIS ZUM BODEN MESSEN !  
ALL LENGTH MEASUREMENTS TO BE TAKEN DOWN TO THE FLOOR !

Name des Kunden / Name of customer \_\_\_\_\_  
Straße / Street \_\_\_\_\_  
Wohnort / Town \_\_\_\_\_  
Telefon/Fax / Fon/Fax \_\_\_\_\_  
EMail \_\_\_\_\_

